CADASTRO DE ÁRVORES				
Número	Descrição	Diametro (m)	Largura da Copa(m)	Altura(m)
114	Árvore	0,05	1,50	3,00
115	Árvore	0,05	1,50	3,00
116	Árvore	0,05	1,50	3,00
117	Árvore	0,05	1,50	3,00
118	Árvore	0,05	1,50	3,00
119	Árvore	0,05	1,50	3,00
120	Árvore	0,05	1,50	3,00
121	Árvore	5x0,10	3,00	4,00
269	Árvore	0,30	3,00	5,00
270	Árvore	0,30	3,00	5,00
271	Árvore	0,25	2,00	4,00
272	Árvore	0,15	4,00	5,00
273	Árvore	0,40	4,00	6,00
274	Árvore	0,50	4,00	6,00
275	Árvore	0,30	4,00	6,00
276	Árvore	0,30	3,00	4,00
277	Árvore	0,50	6,00	7,00
278	Árvore	0,30	3,00	5,00
279	Árvore	0,10	3,00	3,00
281	Árvore	0,25	3,00	6,00
282	Árvore	0,40	4,00	7,00
283	Árvore	0,40	3,00	7,00
284	Árvore	0,25	3,00	6,00
285	Árvore	0,10	3,00	3,00
286	Árvore	0,30	6,00	6,00
287	Árvore	0,30	6,00	6,00
288	Árvore	0,10	2,50	2,50
289	Árvore	0,15	3,00	3,00
290	Árvore	0,05	1,50	2,50
291	Árvore	0,25	5,00	6,00
292	Árvore	0,25	5,00	6,00
293	Árvore	0,25	5,00	6,00
294	Árvore	0,20	4,00	5,00
295	Árvore	0,40	4,00	7,00
296	Árvore	0,30	5,00	7,00
297	Árvore	0,25	4,00	5,00
298	Árvore	0,25	4,00	5,00
299	Árvore	0,30	4,00	6,00
300	Árvore	0,40	6,00	7,00
301	Árvore	0,40	6,00	7,00
302	Árvore	0,40	6,00	7,00
303	Árvore	0,30	6,00	7,00
304	Árvore	0,20	2,00	5,00
305	Árvore	0,30	4,00	5,00
306	Árvore	0,20	3,00	4,00
307	Árvore	0,50	4,00	6,00
407	Árvore	0,40	4,00	7,00
565	Coqueiro	0,15	1,00	3,00
566	Coqueiro	0,20	2,00	3,50
567	Coqueiro	0,20	2,00	3,00
568	Coqueiro	0,30	3,00	4,00
569	Coqueiro	0,15	1,00	3,00
851	Coqueiro	0,10	1,00	1,50
852	Coqueiro	0,10	1,00	1,50
853	Coqueiro	0,10	1,00	1,50
854	Coqueiro	0,10	1,00	1,50
855	Coqueiro	0,10	1,00	1,50
856	Árvore	0,25	5,00	6,00

CADASTRO DE ÁRVORES				
Número	Descrição	Diametro (m)	Largura da Copa(m)	Altura(m)
857	Árvore	0,70	6,00	8,00
1083	Pinheiro	0,05	0,50	1,50
1084	Pinheiro	0,05	0,70	2,00
1085	Pinheiro	0,07	0,70	2,00
1086	Pinheiro	0,07	0,50	1,00
1087	Pinheiro	0,05	0,50	1,00
1088	Pinheiro	0,05	0,50	1,60
1089	Pinheiro	0,05	1,50	3,00
1090	Coqueiro	0,20	1,50	3,00
1091	Coqueiro	0,20	1,50	3,00
1092	Coqueiro	0,20	1,50	3,00
1093	Coqueiro	0,20	1,50	3,00
1094	Coqueiro	0,20	1,50	3,00
1095	Coqueiro	0,20	1,50	2,60
1096	Coqueiro	0,20	1,50	2,60
1097	Coqueiro	0,20	1,50	2,60
1098	Coqueiro	0,20	1,50	2,60
1099	Coqueiro	0,20	1,50	2,60
1100	Coqueiro	0,20	1,00	2,60
1101	Coqueiro	0,30	1,50	6,00
1102	Árvore	0,20	4,00	6,00
1103	Árvore	0,60	7,00	9,00
1104	Árvore	0,50	8,00	9,00
1141	Coqueiro	0,15	1,00	4,00
1142	Coqueiro	0,15	1,00	2,00
1143	Coqueiro	0,15	1,00	2,00
1144	Coqueiro	0,20	2,00	4,00
1145	Coqueiro	0,20	2,00	4,00
1287	Árvore	0,20	4,00	6,00
1288	Árvore	0,15	3,00	5,00
1289	Árvore	0,20	3,00	6,00
1290	Árvore	0,25	3,00	6,00
1292	Árvore	0,20	3,00	6,00
1292	Árvore	0,15	3,00	6,00
1293	Árvore	0,25	4,00	5,00
1416	Coqueiro	0,20	2,00	4,00
1527	Coqueiro	0,25	2,00	4,00
1677	Eucalipto	0,40	7,00	15,00
1678	Eucalipto	0,40	7,00	15,00
1679	Eucalipto	0,40	7,00	15,00
1680	Eucalipto	0,40	7,00	15,00
1756	Árvore	0,30	5,00	5,00
1757	Árvore	0,30	5,00	5,00
1894	Eucalipto	0,15	2,00	7,00
1895	Eucalipto	0,40	8,00	15,00
1896	Eucalipto	0,40	8,00	15,00
1897	Eucalipto	0,40	8,00	15,00
1898	Eucalipto	4x0,15	3,00	8,00
1899	Eucalipto	0,50	4,00	15,00
1900	Eucalipto	2x0,15	3,00	8,00
1901	Eucalipto	0,50	3,00	15,00
1902	Eucalipto	4x0,15	3,00	8,00
1903	Eucalipto	0,60	8,00	15,00
1904	Eucalipto	4x0,15	3,00	8,00
1905	Eucalipto	0,10	1,00	4,00
1906	Eucalipto	3x0,15	3,00	8,00
1907	Eucalipto	0,10	1,00	4,00
1908	Eucalipto	3x0,15	3,00	8,00

CADASTRO DE ÁRVORES				
Número	Descrição	Diametro (m)	Largura da Copa(m)	Altura(m)
1909	Eucalipto	0,60	4,00	15,00
1932	Eucalipto	0,40	3,00	15,00
1933	Eucalipto	2x0,15	3,00	8,00
1934	Eucalipto	3x0,15	3,00	8,00
1935	Eucalipto	0,20	3,00	15,00
1936	Eucalipto	0,30	3,00	15,00
1958	Árvore	0,10	2,00	4,00
1963	Árvore	0,15	3,00	3,00
1964	Árvore	0,15	3,00	3,00
1965	Árvore	0,10	3,00	3,00
1966	Árvore	0,15	4,00	4,00
1967	Árvore	0,15	4,00	4,00
1980	Árvore	0,20	5,00	5,00
1981	Árvore	0,10	3,00	3,00
1982	Árvore	0,15	3,00	3,00
1983	Árvore	0,15	3,00	3,00
2030	Coqueiro	0,20	3,00	4,00
2031	Coqueiro	0,20	3,00	5,00
2032	Coqueiro	0,20	3,00	5,00
2033	Coqueiro	0,20	3,00	5,00
2034	Coqueiro	0,20	3,00	5,00

CADASTRO DE POSTES				
Número	Estado	Material	Utilização	Número/Código
84	Bom	Concreto	Energia	Bar 19/559
95	Bom	Concreto	Energia	S/nº
96	Novo	Concreto	Energia	Bar 13/559
97	Novo	Concreto	Energia	Bar 13A/559
98	Bom	Concreto	Energia	S/nº
99	Novo	Concreto	Energia	Bar 11/559
100	Velho	Concreto	Energia	Bar 11/559
101	Velho	Concreto	Energia	Bar 9A/559
102	Velho	Concreto	Energia	Bar 9/559
103	Velho	Concreto	Energia	Bar 5/559
329	Bom	Concreto	Energia	S/nº
401	Bom	Concreto	Energia	Bar 2/559
402	Bom	Concreto	Energia	Bar 4/559
406	Bom	Concreto	Energia	Bar 6/559
418	Bom	Concreto	Energia	Bar 8/559
423	Bom	Concreto	Energia	S/nº
424	Bom	Concreto	Energia	Bar 12/559
435	Bom	Concreto	Energia	Bar 14/559
464	Bom	Concreto	Energia	Bar 14/559
465	Bom	Concreto	Energia	Bar 3/559
474	Bom	Concreto	Energia	Bar 3A/559
712	Velho	Concreto	Energia	Bar 1/559
874	Bom	Ferro	Energia	S/nº
1207	Velho	Concreto	Energia	Bar 33B
1208	Velho	Concreto	Energia	Bar 33B
1209	Velho	Concreto	Energia	Bar 33B
1210	Velho	Concreto	Energia	Bar 33A/338
1211	Velho	Concreto	Energia	Bar 33B
1212	Velho	Concreto	Energia	Bar 31/338
1707	Novo	Concreto	Energia	S/nº
1708	Velho	Concreto	Energia	Bar 2A/695
1723	Velho	Concreto	Energia	Bar 4/695
1727	Novo	Concreto	Energia	S/nº
1748	Velho	Concreto	Energia	Bar 8/697
1737	Velho	Concreto	Energia	não acessível
1750	Velho	Concreto	Energia	Bar 12/697
1754	Novo	Concreto	Energia	Bar 12A/697
1755	Velho	Concreto	Energia	Bar 14/697
1920	Velho	Concreto	Energia	S/nº
1957	Velho	Concreto	Energia	Bar 20/697
1962	Novo	Concreto	Energia	S/nº
1968	Velho	Concreto	Energia	Bar 24/697
1990	Velho	Concreto	Energia	S/nº
1991	Velho	Concreto	Energia	Bar 16A/697
1992	Velho	Concreto	Energia	Bar 18/697
2062	Velho	Concreto	Energia	S/nº

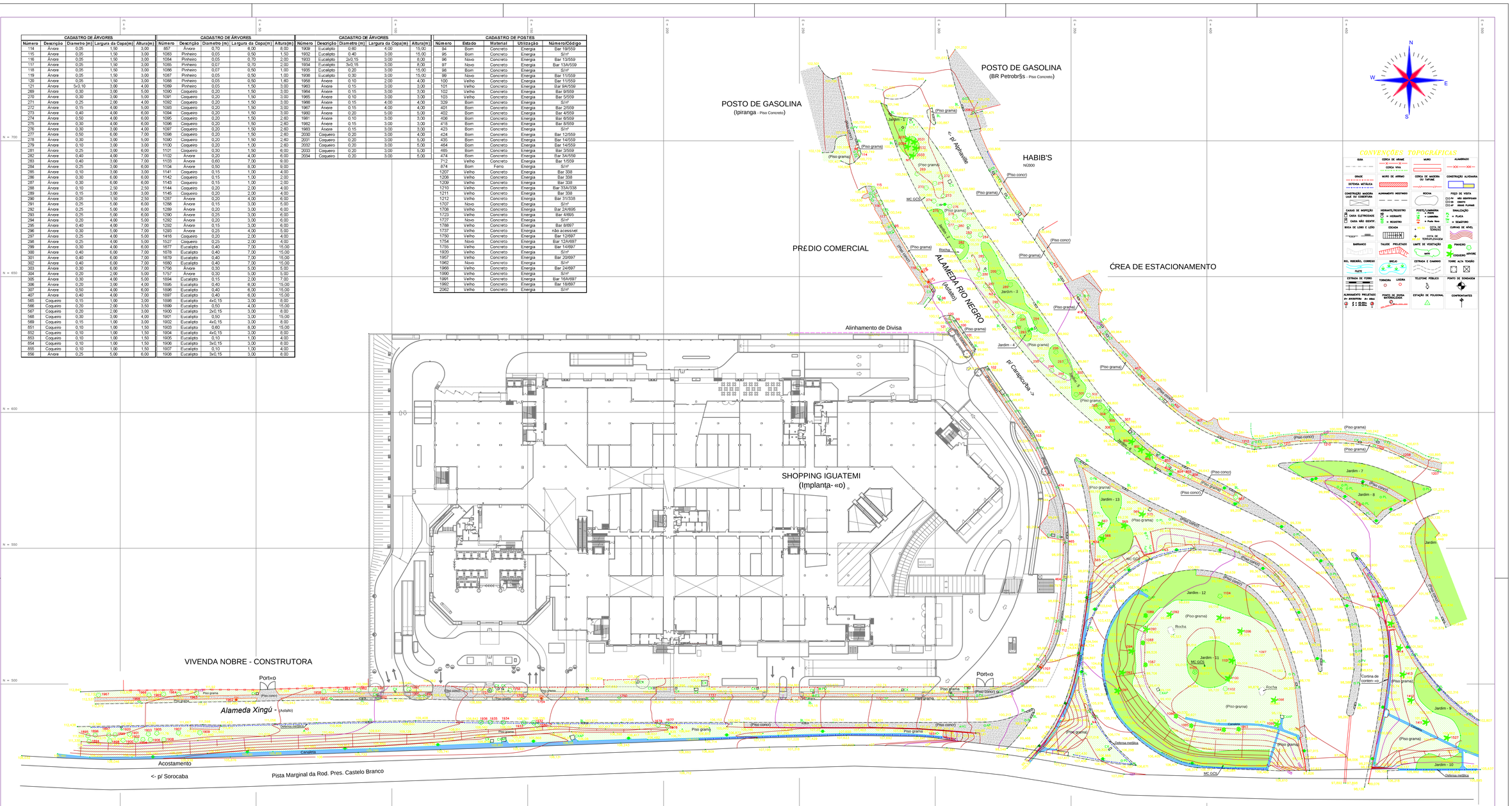

REV.	DESCRIMINAÇÃO	DATA	VISTO
0	EMISSÃO INICIAL - LEVANTAMENTO PLANIMÉTRICO	6-06-2006	

NORTE-ESTE TOPOGRAFIA
CREA 0810464
norte.este.topo@terra.com.br
(11) 4526-7665
Rua São Francisco de Sales, 16 sala 05
Vila Salerno - Jundiaí/SP - CEP: 13.216-560

OBRA: TESSLER - IGUATEMI - APIAVILLE
LOCAL: CONFLUÊNCIA DA ALAMEDA RIO NEGRO COM ALAMEDA XINGÚ
APIAVILLE - TERRA NOVA/SP

LEVANTAMENTO PLANIMÉTRICO CADASTRAL PARA VIABILIDADE DE PROJETO PAISAGÍSTICO

ESCALA	FOLHA	DATA	REVISÃO
1:500	0	06/06	00