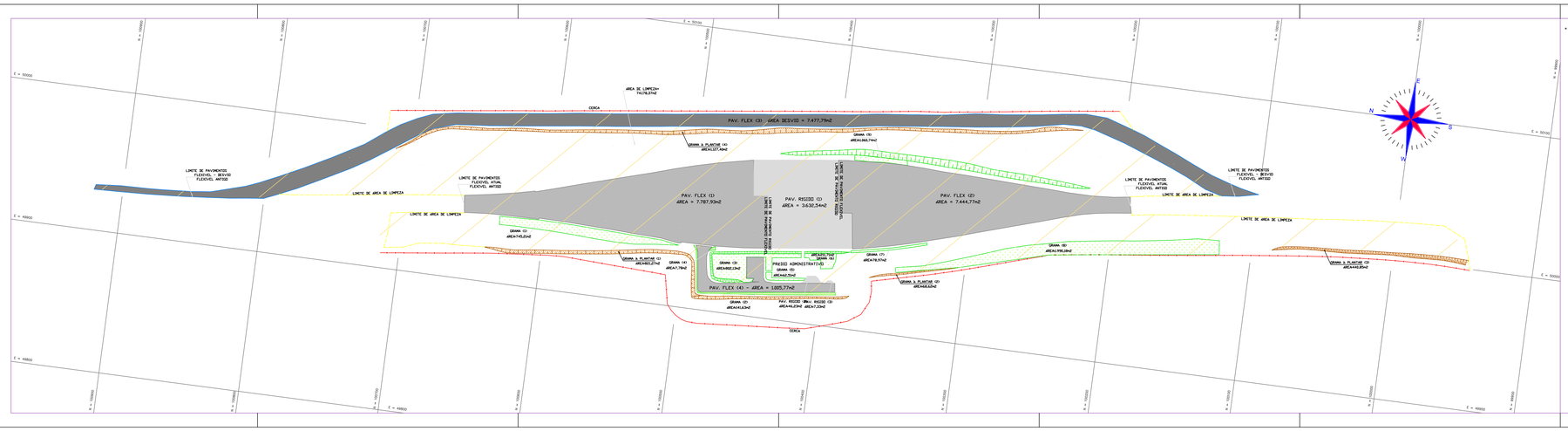

* NOTA :

a) PARA AS ÁREAS DOS PAVIMENTOS FLEXIVEIS 1 e 2, DESCONTAR DE SUAS RESPECTIVAS ÁREAS, OS SEGUINTES VALORES: PAV. FLEX. (1) 2.585,18m2
PAV. FLEX. (2) 2.488,48m2, QUE É O RESULTADO DA ÁREA DO ANTIGO PAVIMENTO (Largura de 12,00m da Pista Antiga x o comprimento de 472,70m), JÁ DESCONTANDO A ÁREA DO PAVIMENTO REIDIO.

b) SOMATÓRIA DOS PAVIMENTOS FLEXIVEIS 1+2 = 15.232,15m2

c) SOMATÓRIA DAS ÁREAS DE GRAMA 1+2+3+4+5+6+7+8+9 = 5.178,89m2

d) VALOR DA ÁREA DE LIMPEZA = 72.178,37m2

e) SOMATÓRIA DAS ÁREAS DE GRAMA E PLANTAR 1+2+3+4 = 2.458,14m2

LEGENDA DAS HACHURAS

- AREA DE LIMPEZA
- AREA DE PAVIMENTO FLEXIVEL
- AREA DE PAVIMENTO RIGIDO
- AREA DE GRAMA
- AREA DE GRAMAPLANTAR

REV.			
0	EMISSÃO INICIAL – DESENHO PLANIMÉTRICO E ÁREAS		14-12-08
REV.		VISTORIADO	DATA(A.T.)/DATA(M.A.)

NORTE-ESTE TOPOGRAFIA
CREA 0819464
topografia@norte-este.br
(11) 4425-5165
R. a São Francisco 21 B1 Sl. 11 Lapa SP
Vila Buarque - Jardim - (11) 3151-1145

RESPONSÁVEL TÉCNICO: ENG° GERENCIAL DO SERVIÇO DE SILVA
CREA/MG-76.766-D

CONTRATANTE:
WTORRE ENGENHARIA

OBRA: PRAÇA DE PEDÁGIO - P-01
ÁREA: ARIQUEMES/RO

LEVANTAMENTO PLANIALTIMETRICO PARA CÁLCULO DE ÁREAS
PRAÇA DE PEDÁGIO - P-01

ESCALA: 1:1	DESENHO: AG	DATA: 12/2008	ESCALA: 1:5000	FOLHA: 01	REVISÃO: (0)

PENA	COR	ESPESSURA
001	001	0,15
002	007	0,15
003	003	0,15
004	004	0,15
005	005	0,15
006	006	0,15
007	007	0,15
008	008	0,15
009	009	0,15
010	010	0,20
011	011	0,20
012	012	0,20
013	013	0,20
014	014	0,20
015	015	0,20
016	016	0,20
017	017	0,20
018	018	0,20
019	019	0,20
020	020	0,20
021	021	0,20
022	022	0,20
023	023	0,20
024	024	0,20
025	025	0,20
026	026	0,15
027	027	0,15