

CORTE BB

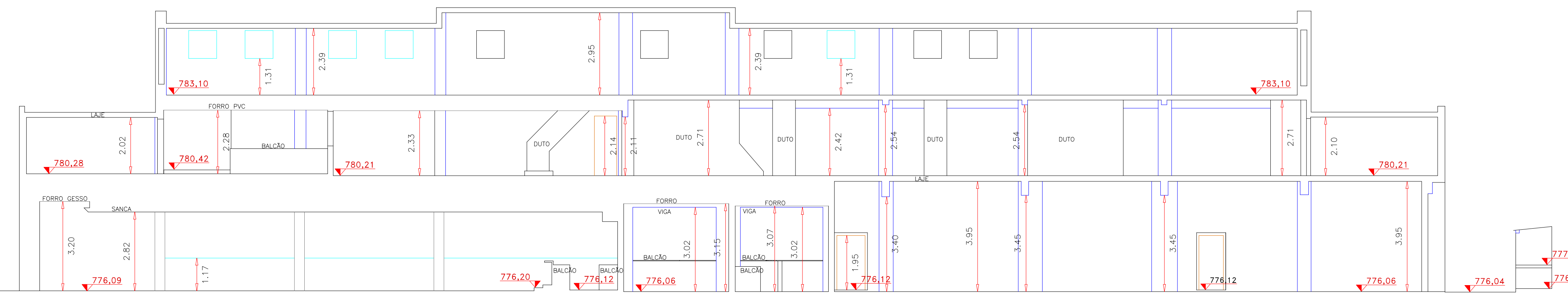

CORTE A

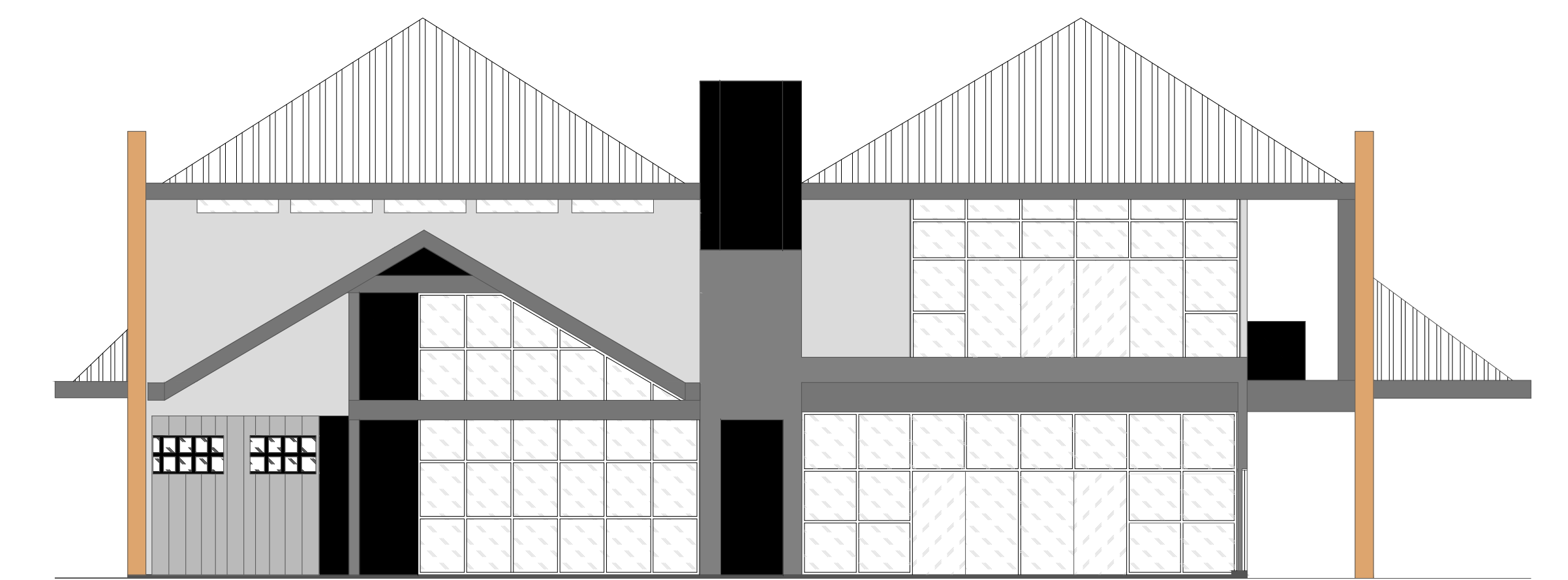

FACHADA FRONTAL

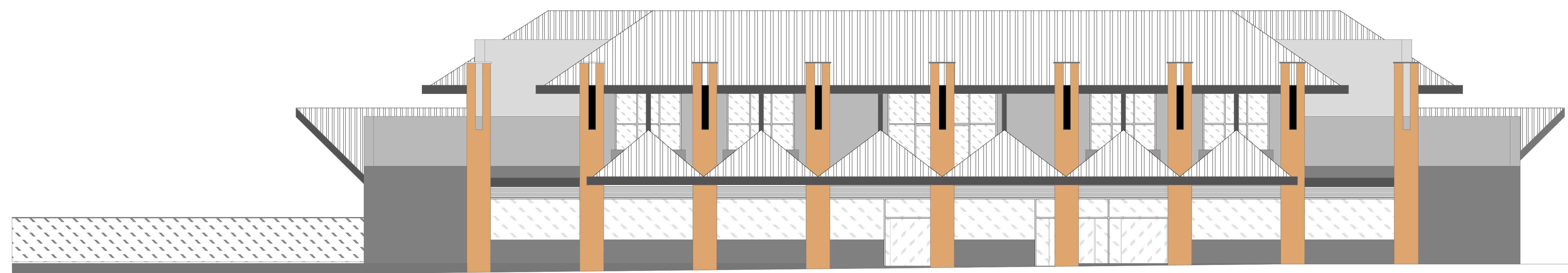

FACHADA LATERAL

0	LEVANTAMENTO PLANIALTIMÉTRICO CADASTRAL-CORTES	11-03-2019
REV.	DISCRIMINAÇÃO	DATA



CREA 0810464

norte.este.topo@terra.com.br

(11) 4537-3281

(11) 97355-3236

(11) 94786-3423

AV. ENGENHEIRO TASSO PINHEIRO, 518  
TERRA NOVA - Jundiaí/SP - CEP: 13.210-045

ENGº RESPONSÁVEL: ÁLVARO RAIZZA BEMI  
CREA:5062036584/TD-SP  
ART:

CLIENTE :



Empreendimento: PADARIA LAVILLE  
LOCAL: Alameda Rio Negro, 1286 - Alphaville, Barueri - SP, 06454-000

**LEVANTAMENTO PLANIALTIMÉTRICO CADASTRAL  
CORTES**

DESENHO: DORIVAL	APROVADO: -	ESCALA: 1:100	REVISÃO: 0	FOLHA: 5/5	ÁREA m²: -
---------------------	----------------	------------------	---------------	---------------	---------------